

niort agglo

Gestion des déchets



Avant de jeter
pensez au réemploi

CHIFFRES CLÉS 2018

Rapport annuel du service public de prévention et de gestion
des déchets ménagers et assimilés



MOYENS MIS À DISPOSITION
DES ADMINISTRÉS | P.2-3
[Valorisation des déchets](#)
GESTION DES DÉCHETS
DE LA CAN | P.4-11
[Indicateurs](#)

RESSOURCES
HUMAINES | P.12
[Organisations](#)

niort agglo

Agglomération du Niortais

Accusé de réception en préfecture
079-200041317-20190712-C61-07-2019-1-
CC
Date de télétransmission : 12/07/2019
Date de réception en préfecture : 12/07/2019

Moyens mis à disposition des administrés



APPORTS
37 944 tonnes

LES DÉCHÈTERIES

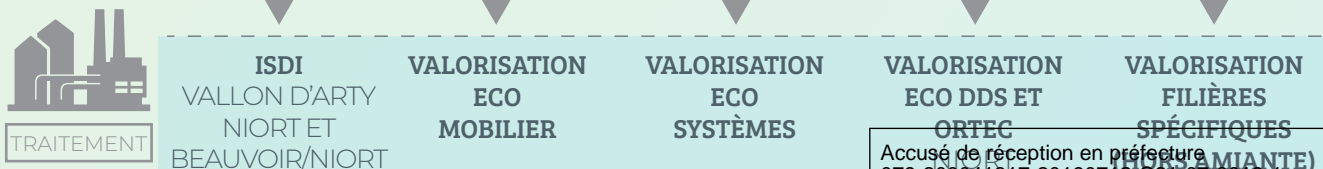
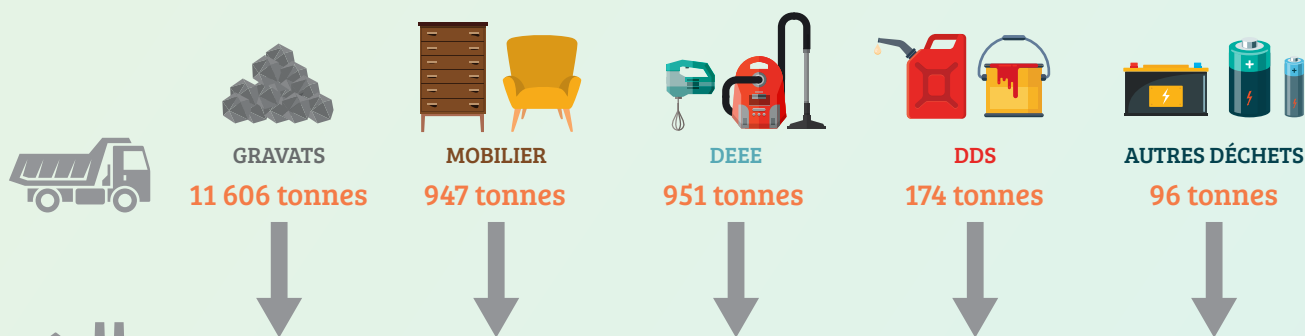
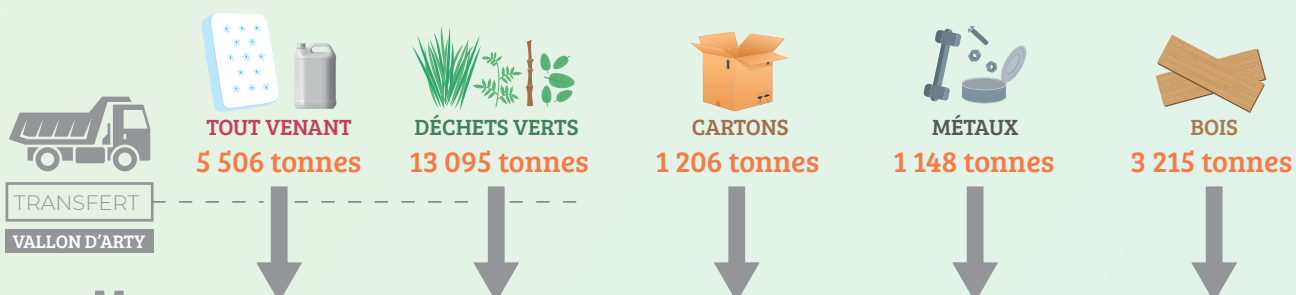
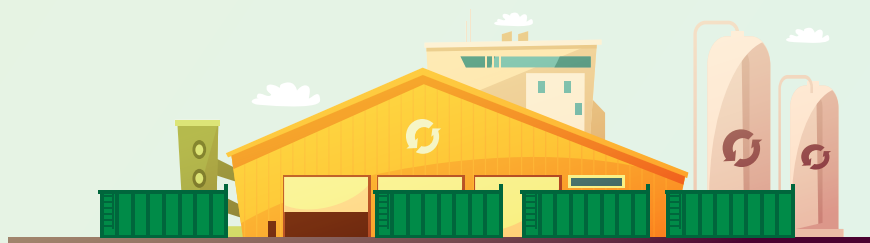

Accusé de réception en préfecture
079-200041317-20190712-C61-07-2019-1-
CC
Date de télétransmission : 12/07/2019
Date de réception préfecture : 12/07/2019



LES COLLECTES*

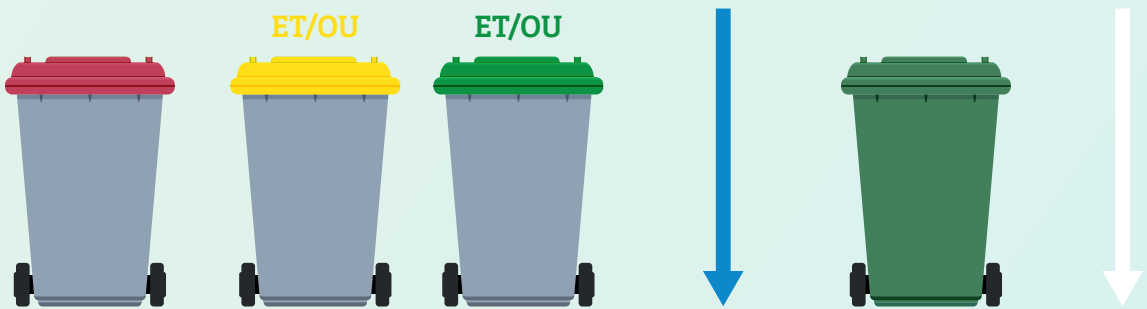

ORDURES MÉNAGÈRES (PAP) 23 389 tonnes	EMBALLAGES (PAP + PAV) 6 047 tonnes	VERRES (PAP + PAV) 4 424 tonnes	PAPIERS (PAV) 705 tonnes	BIO-DÉCHETS (PAP) 5761tonnes	TEXTILE (PAV) 373 tonnes
--	--	--	---------------------------------------	---	---------------------------------------



ENFOUSSEMENT ISDND SUEZ AMAILLOUX ET SECHE LE VIGEANT TMB DU SMITED À CHAMPDENIERS	VALORISATION CENTRE DE TRI DE SUEZ POITIERS	VALORISATION VERRALIA COGNAC	VALORISATION SUEZ/ROUVREAU	VALORISATION DES DÉCHETS VERTS DU VALLON D'ARTY	VALORISATION ET RÉEMPLOI
---	---	---	--------------------------------------	---	------------------------------------

LÉGENDE

PAP : Porte-À-Porte / PAV : Points d'Apport Volontaire / ISDI : Installation de Stockage des Déchets Inertes / ISDND : Installation de Stockage des Déchets Non Dangereux / TMB : Tri Mécano-Biologique
 Vallon d'Arty : site de traitement des déchets de l'agglo à Niort
 * Synoptique reprenant les principales collectes

Accusé de réception en préfecture
 079-200041317-20190712-C61-07-2019-1-CC
 Date de télétransmission : 12/07/2019
 Date de réception préfecture : 12/07/2019

Compétence

COLLECTE ET TRAITEMENT SUR L'ENSEMBLE DU TERRITOIRE

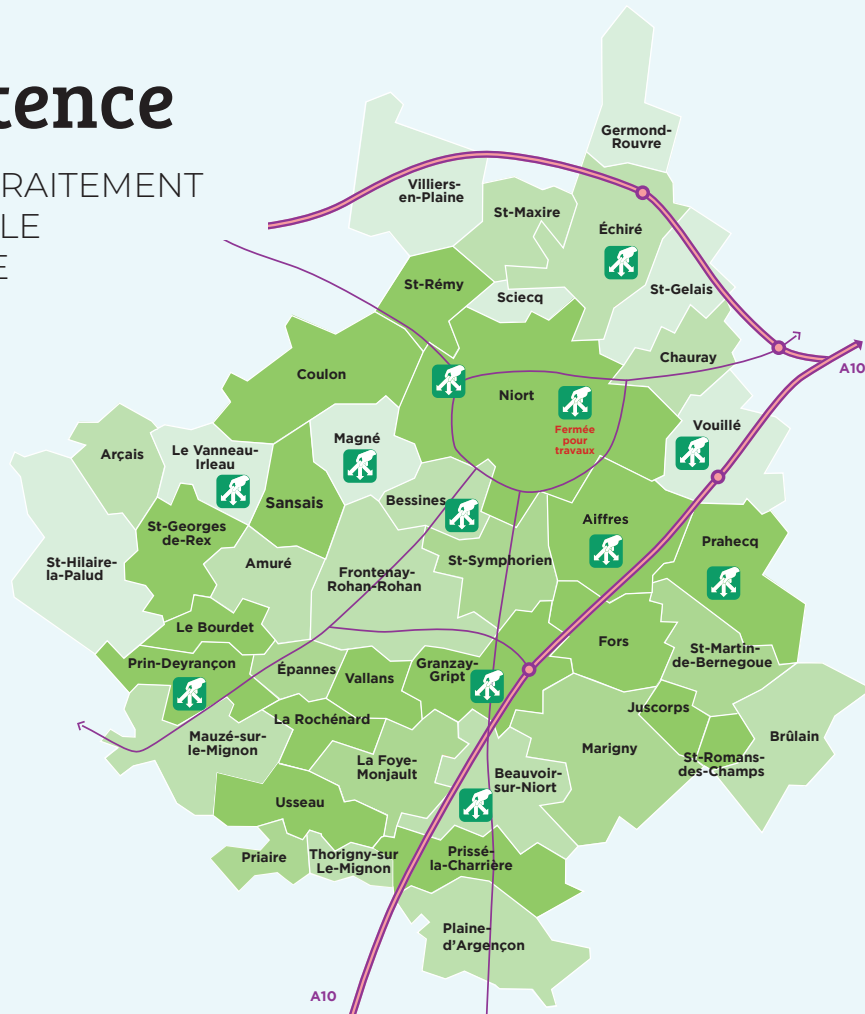



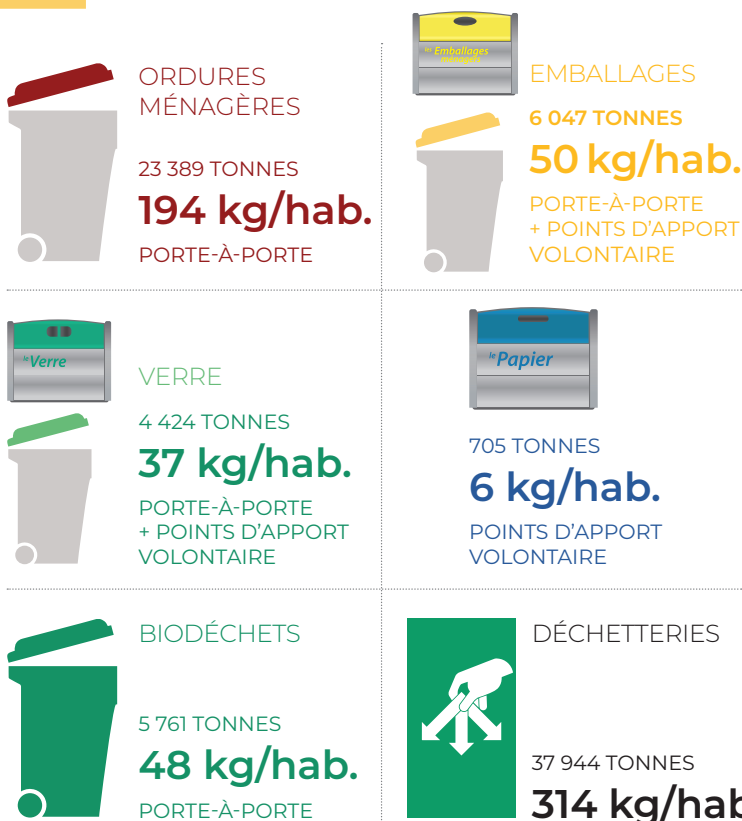

Tonnages COLLECTÉS EN 2018

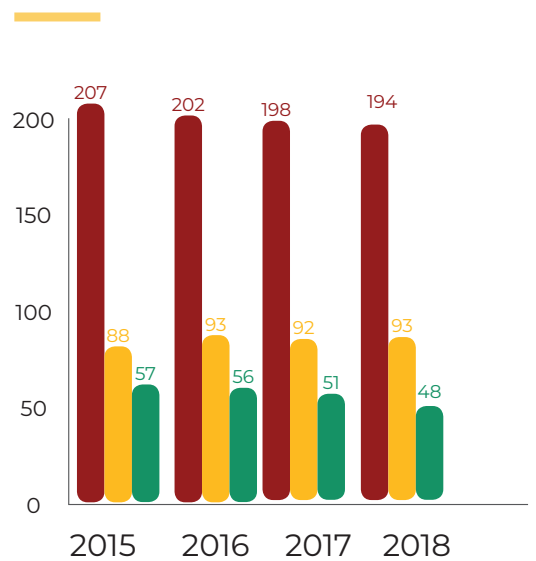

Indicateurs

DE LA RÉDUCTION (KG/HAB)



 OMR
 PAPIER
 BIODÉCHETS
 Accusé de réception en préfecture
 079-260041317-20190712-C61-07-2019-1-CC
 Date de télétransmission : 12/07/2019
 Date de réception préfecture : 12/07/2019

Indicateurs

DÉCHETS MÉNAGERS ASSIMILÉS (HORS INERTES)

TAUX DE VALORISATION DMA HORS INERTES

DMA (hors inertes)		2010	2016	2017	2018	ratio 2018 kg/hab/an
TONNAGE TOTAL COLLECTÉ (T/AN)		62 396,36	69 504,45	67 321,46	67 277,76	558,11
RECYCLAGE MATIÈRE	tonne/an	16 323,02	18 721,16	18 906,23	19 288,93	160,01
	taux	26,16%	26,94%	28,08%	28,67%	28,67 %
RECYCLAGE ORGANIQUE	tonne/an	16 236,66	21 363,00	19 148,83	18 856,30	156,43
	taux	26,02%	30,74%	28,44%	28,03%	28,03%
ENFOUISSEMENT	tonne/an	29 718,97	29 225,29	29 089,03	28 916,17	241,31
	taux	47,63%	42,05%	43,21%	42,98%	43,24%
VALORISATION GLOBALE	tonne/an	32 559,68	40 084,16	38 055,06	38 145,23	316,44
	taux	52,18%	57,67%	56,53%	56,70%	56,70%

Objectifs*



TERRITOIRE ZÉRO GASPILLAGE
ZÉRO DÉCHET



DÉCHETS MÉNAGERS ASSIMILÉS

EN 2018,
654 KG/HAB/AN
SOIT **+8%**
PAR RAPPORT À 2010

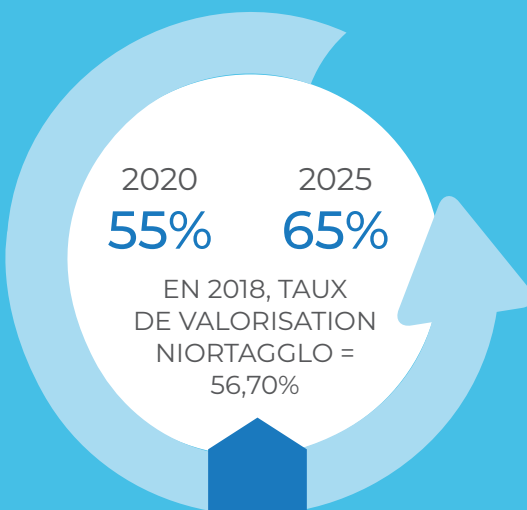

VALORISATION

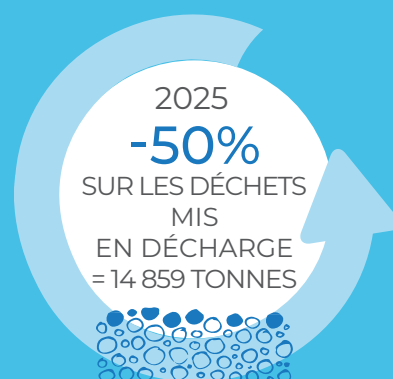

ENFOUISSEMENT

EN 2018,
28 916 TONNES AN
SOIT **-3%**
PAR RAPPORT À 2010

Accusé de réception en préfecture
079-200041317-20190712-C61-07-2019-1-
CC
Date de télétransmission : 12/07/2019
Date de réception préfecture : 12/07/2019

* Par rapport à l'année 2010

Indicateurs

DE LA PRÉVENTION

TEMPS FORTS 2018

- Opération autour du réemploi en partenariat avec la Coopérative Jeunesse de Service (CJS) : détournement de 2 tonnes d'objets en Juillet-Août sur la déchèterie du Vallon D'Arty.
- Création d'une recyclerie dans le quartier de Goise à Niort de juillet à décembre 2018 en partenariat avec Bazar etc... Détournement de 11 tonnes d'objets / recette: 14 590 €.
- Evènement « La Maison'combrants » le 31 mai 2018, place du Donjon à Niort en partenariat avec la Ville de Niort. Objectif : reconstituer une maison avec les encombrants récupérés sur l'espace public.
- Partenariat avec la CCI 79 et 86 pour accompagner les restaurateurs dans la lutte contre le gaspillage alimentaire.
- Participation au « World clean up day », le 15 septembre en lien avec la Macif et la Ville de Niort.
- Participation au « Salon du Printemps » à Aiffres en avril 2018 avec distribution de composteurs et collecte des DDS (déchets diffus spécifiques).
- Eco exemplarité de la collectivité :
 - Ateliers « Apéro Zéro déchets » et fabrication de produits d'entretien pendant la SERD** (novembre 2018).
 - Organisation d'un « Donnez/Prenez »* pendant la SDD*** (juin 2018) à destination du personnel.

*Zone de gratuité où chaque agent de Niort Agglo peut déposer des objets dont il ne se sert plus pour les proposer à ses collègues.

**SERD : Semaine européenne de la réduction des déchets.

***SDD : Semaine du développement durable

SENSIBILISATION AUPRÈS DES SCOLAIRES



94 animations
dans les écoles

2 673 enfants
sensibilisés

COUCHES LAVABLES



16 familles ont testé les
couches lavables

9 ont reçu l'aide financière
de l'Agglo

ECO-MANIFESTATIONS



26 manifestations
engagées dans
des actions
autour de la
prévention

COMPOSTAGE



45%
des foyers sont équipés en composteurs
(hors Niort et Chaouray) soit 9 824 foyers
équipés sur tout le territoire en 2018

+45% de foyers équipés par rapport à 2010

5 ateliers autour
du jardinage
responsable
(54 personnes
ont participé à
ces 3 journées)

5 prêts d'outils
pédagogiques

3 évènements
autour du
compostage

2 sites de compostage
collectif conventionnés

LOMBRICOMPOSTAGE



15 foyers tests
sont équipés en lom-
bricomposteurs

BROYAGE DÉCHETS VERTS



Accusé de réception en préfecture
079-200041317-20190712-C61-07-2019-1-
CC
Date de télétransmission : 12/07/2019
Date de réception préfecture : 12/07/2019

Indicateurs

DE LA COLLECTE

→ MODALITÉS ET FRÉQUENCES DE COLLECTE

Collecte exploitée entièrement en régie

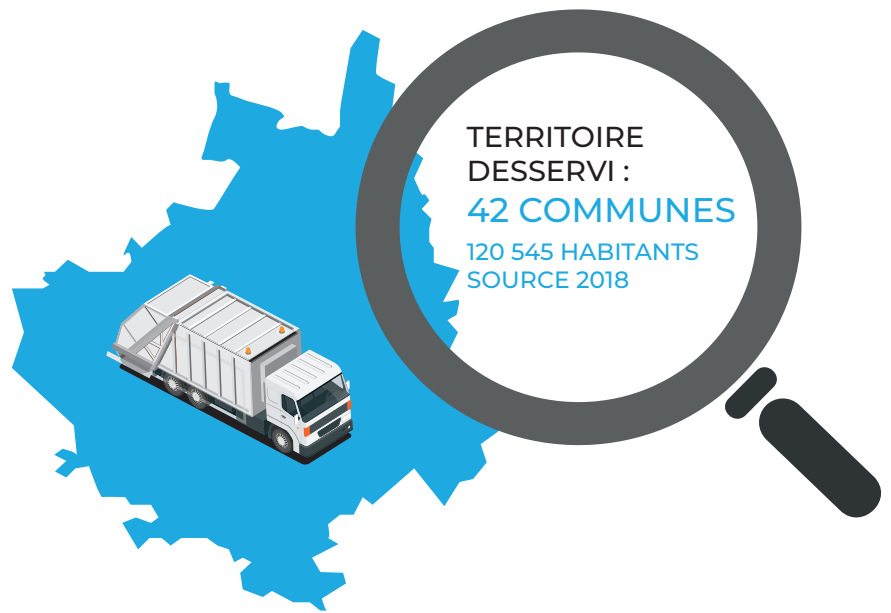

	FRÉQUENCES EN PORTE-À-PORTE	FRÉQUENCES EN APPORT VOLONTAIRE
Ordures ménagères	1 à 5 fois /semaine	
Emballages	1 fois /semaine ou 1 fois tous les 15 jours	En fonction du taux de remplissage
Verre	1 fois /mois	
Biodéchets	1 fois /semaine	-

→ LES CHIFFRES CLÉS DE LA COLLECTE

COLLECTE EN PORTE À PORTE

- 42** communes pour les ordures ménagères
- 30** communes pour les emballages
- 1** commune pour le verre
- 2** communes pour les biodéchets
- 26** camions
- 91** emplois (statutaires + contractuels)

COLLECTE EN APPORT VOLONTAIRE

- 654** bornes
- 144** /emballages
- 212** /papier
- 298** /verre
- 3** camions
- 3** emplois

Accusé de réception en préfecture
 079-200041317-20190712-C61-07-2019-1-CC
 Date de télétransmission : 12/07/2019
 Date de réception préfecture : 12/07/2019

Indicateurs

DES DÉCHÈTERIES

TEMPS FORTS 2018

- Poursuite de la mise en conformité des déchèteries
- Convention d'entente avec le SMC* pour utilisation de la déchèterie de la Crèche par les usagers de Niort Agglo.
- Extension de la filière polystyrène

→ 21 FILIÈRES

- Végétaux, papiers, cartons, métaux, bois, huiles minérales, huiles de fritures, Déchets Diffus Spécifiques (DDS), tout-venant, polystyrène, piles, batteries, radiographies, Déchets d'Equipements Electriques et Electroniques (DEEE),

gravats, mobilier, textiles, cartouches d'impression, emballages, verre.

- **Collecte ponctuelle** : amiante liée
- **Modalités d'exploitation du service** :
 - > Haut de quai : régie
 - > Bas de quai : régie

→ LES TONNAGES 2018

- **VÉGÉTAUX** : 13 095 tonnes (unité de valorisation Niort Vallon d'Arty)
- **CARTONS** : 1 206 tonnes (recyclage)
- **MÉTAUX** : 1 148 tonnes (recyclage)
- **BOIS** : 3 215 tonnes (recyclage)
- **HUILES MINÉRALES** : 40 tonnes (recyclage)
- **HUILES DE FRITURES** : 7 tonnes (recyclage)
- **DDS** (Déchets Diffus Spécifiques) : 174 tonnes (ECO DDS – filière DDS CAN)
- **TOUT-VENANT** 5 506 tonnes (stockage en ISDND Le Vigeant+86) SVO
- **POLYSTYRÈNE** : 6 tonnes (valorisation)

- **PILES** : 8 tonnes (Corépile)
- **BATTERIES** : 11 tonnes
- **DEEE** (Déchets d'Equipements Electriques et Electroniques) : 951 tonnes (Eco Systèmes)
- **GRAVATS** : 11 606 tonnes (stockage en ISDI Niort Vallon d'Arty)
- **MOBILIER** : 947 tonnes (Eco Mobilier)
- **AMIANTE** : 21 tonnes (collectes ponctuelles)
- **AUTRES DÉCHETS** : 3 tonnes

TOTAL : 37 944 tonnes

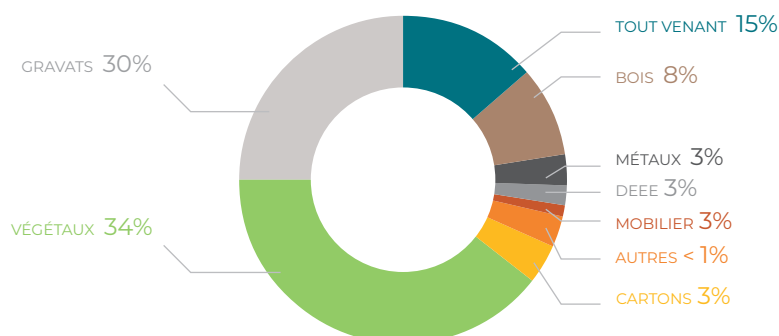

(1) ISDND : Installation de Stockage de Déchets Non Dangereux

(2) ISDI : Installations de Stockage de Déchets Inertes

* SMC : Syndicat Mixte à la Carte du Haut Val de Sèvre et Sud Gâtine



+0,4%

Augmentation des tonnages 2018 par rapport à 2017

54%

des matériaux collectés sont valorisés.

15%

TOUT VENANT sont stockés en ISDND⁽¹⁾

30%

GRAVATS sont stockés en ISDI⁽²⁾

< 1%

AMIANTE est stocké en centre de stockage spécifique

34%

Accusé de réception en préfecture
079-200041317-20190712-C61-07-2019-1-CC
Date de télétransmission : 12/07/2019
Date de réception préfecture : 12/07/2019

Indicateurs

DU TRAITEMENT

- Achèvement du démantèlement de l'ancienne usine d'incinération de Souché

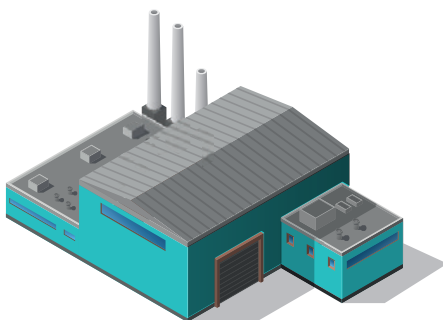

ISDND DU VIGEANT-86 (SECHÉ)

9 713 tonnes
d'ordures ménagères



8 275 tonnes
de tout venant de déchèteries,
déchets d'activités d'entreprises
(et 32 tonnes de refus de criblage)

ENFOUISSEMENT

ISDND AMAILLOUX-79 (SUEZ)

9 605 tonnes
d'ordures ménagères



ENFOUISSEMENT

SMITED CHAMPDENIERS-79 (TMB)

4 833 tonnes



VALORISATION / ENFOUISSEMENT

CENTRE DE TRI DE POITIERS-86 (SUEZ)

6 020 tonnes
d'emballages et papiers



VALORISATION

STATION DE COMPOSTAGE (NIORT AGGLO)

13 095 tonnes
de déchets végétaux de déchèteries

2 268 tonnes
de déchets professionnels



5 761 tonnes de FOM

VALORISATION

ISDI VALLON D'ARTY (NIORT AGGLO)

9 513 tonnes
d'inertes de déchèteries

2 184 tonnes
d'inertes de professionnels



ENFOUISSEMENT

ISDI BEAUVOIR SUR NIORT-79 (NIORT AGGLO)

2 093 tonnes
d'inertes de déchèteries



ENFOUISSEMENT

| → TOUS LES EMBALLAGES SE TRIENT !



Niort Agglo a été retenue dans le cadre de l'appel à projet concernant l'extension des consignes de tri des emballages avec pour objectif la simplification du geste de tri de l'utilisateur.

Aussi, depuis le 1^{er} janvier 2016, les usagers ont la possibilité d'ajouter les films, pots et barquettes plastiques d'emballages dans les bacs jaunes ou bornes d'apport volontaire.

Accusé de réception en préfecture
079-200041317-20190712-C61-07-2019-1-CC
Date de télétransmission : 12/07/2019
Date de réception préfecture : 12/07/2019

Indicateurs

DE LA VALORISATION

→ **TONNAGE 2018 VALORISÉ**
ISSU DES COLLECTES EN PORTE À PORTE
ET EN APPORT VOLONTAIRE

→ **EXEMPLE DE PRODUITS
RECYCLÉ**

VERRE



4 424
TONNES



9 830 128
NOUVELLES BOUTEILLES
FABRIQUÉES

PAPIER & CARTONS



5 477
TONNES



57 049 144
BOÎTES À ŒUFS FABRIQUÉES

PLASTIQUE



838
TONNES



14 014
BACS DE COLLECTE DE
120 LITRES FABRIQUÉS

1 144 768
PULLS POLAIRES FABRIQUÉS

ACIER



237
TONNES



4 529
CHARIOTS DE SUPERMARCHÉ
FABRIQUÉS

BRIQUES ALIMENTAIRES

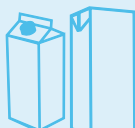

52
TONNES



289 033
ROULEAUX DE PAPIER CADEAU
FABRIQUÉS

ALUMINIUM



17
TONNES



4 981
Accusé de réception en préfecture
079-200041317-20190712-C61-07-2019-1-
CC
Date de télétransmission : 12/07/2019
Date de réception préfecture : 12/07/2019

Indicateurs

FINANCIERS

MONTANT DU CA2018 INCLUANT LA PARTICIPATION AU BUDGET PRINCIPAL ET AU GARAGE, AINSI QUE LES RECETTES ENCAISSÉES AU 3/12/2018

→ DÉPENSES 21 534 858 €

→ RECETTES 22 511 880 €

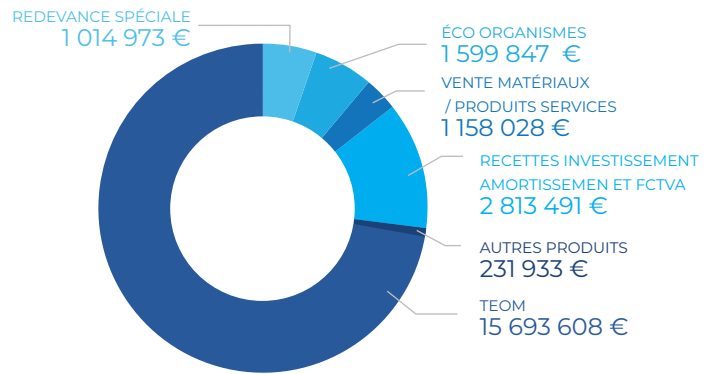
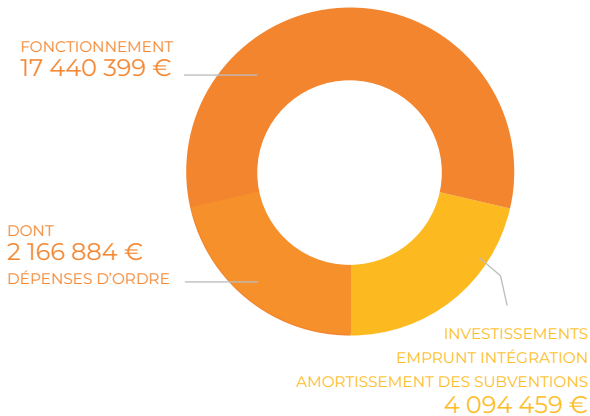

→ PRINCIPALES PRESTATIONS SOUS CONTRAT : 5 257 712 €

Collecte et traitement du bois	ROUVREAU	202 018 €
EPI (équipements de protection individuel)	INITIAL / ACTUEL VET	51 480 €
EMBALLAGES TRI	SUEZ RV SUD OUEST	1 168 733 €
TRANSPORT OM/ Emballages, papiers, cartons	Transport Marty/ Dubreuil Suez / Rouvreau Transports Mauffrey LOCA RECUPER	620 861 €
GARDIENNAGE	PROTEC	274 807 €
DIVERS PRESTATIONS DE COLLECTE DÉCHÈTERIES	POITOU POLYSTYRÈNE / TRIO / SEVIAT / SUEZ...	204 634 €
DÉCHETS MÉNAGERS SPÉCIFIQUES	ORTEC	104 014 €
TRAITEMENT OM / TU	SECHE / SMITED / SUEZ	2 631 165 €

→ ZONAGE ET TAUX DE TEOM

Les taux d'imposition 2019 de la taxe d'enlèvement des ordures ménagères de Niort Agglo sont adoptés par zone suivant la délibération de délimitation du 22 septembre 2014.

Zone	Taux (%)
Zone 1 Zone urbaine de Niort	10,20 %
Zone 2 Zone suburbaine	12,82 %
Zone 3 Autres communes	14,56 %

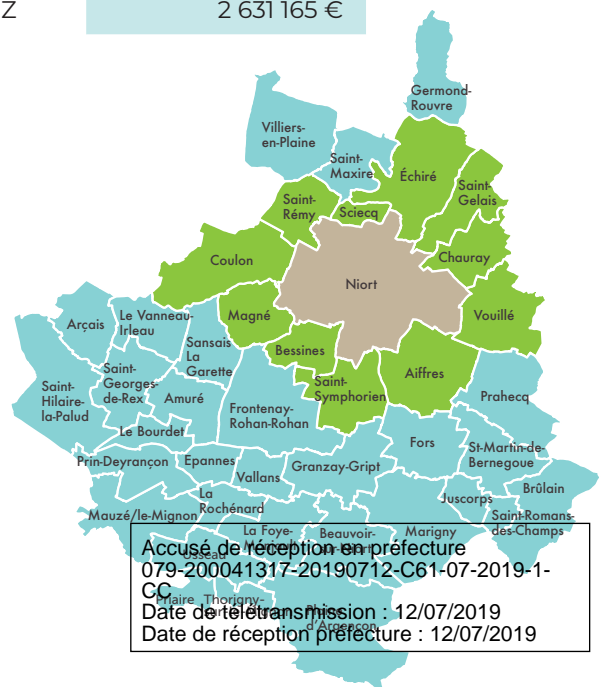

Accusé de réception en préfecture
079-200041317-20190712-C61-07-2019-1-CC
Maire, Thorigny
Date de télétransmission : 12/07/2019
Date de réception préfecture : 12/07/2019

Ressources humaines

ORGANISATIONS



• Conception @niortagglo - Crédit photos : Shutterstock - 06/19